No. 540
3
2022

JAあしかが

https://www.jaashikaga.or.jp/

【特集】あしかが『美』食まつりで「あしかが美人」を堪能しよう!!

JA足利 自己改革 実施中!

JA足利イメージキャラクター
美人ちゃん

▲当JAのホームページは
こちらから

▲JA足利インスタグラム
フォローしてね!

みんなのよい食プロジェクト
農は、日本の未来。JAグループ

今月のそよ風さん

三和地区

樋口(ひぐち) 眞子(まこ)さん(19)
(善規さん 長女)

尊敬する人は…
祖父母、両親です。

- 職業…… 飲食店手伝い(十勝屋)
- 趣味は…… 歌うこと、アニメ鑑賞
- 理想の男性…… 気遣いができ、思いやりを忘れない人
- 今、一番の夢は… いろいろな仕事を経験したい

JA足利ブランド野菜「あしかが美人」と市内飲食店がコラボ!

特集

あしかが『美』食まつりで「あしかが美人」を堪能しよう!!

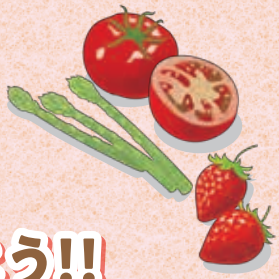

JA足利管内の生産者さんが手塩にかけて育てた、JA足利ブランド野菜「あしかが美人」。今年も足利市内の飲食店とコラボして、最高においしいメニューに大変身しました!5月8日(日)まで開催される「あしかが『美』食まつり」では、トマト・いちご・アスパラガスの3品目の「あしかが美人」を存分に楽しむことができます。ぜひこの機会に、足利の旬のおいしさを堪能してみませんか?

「あしかが美人」トマト

みなさまの食卓に笑顔を届けるため、全力でトマトを栽培しています。ぜひ足利産のおいしいトマトをご賞味ください!

冬の日照量が大変豊富な足利市で栽培されるトマトは、太陽の光をたくさん浴びて育つので光沢が優れ、糖度・酸度のバランスが良く、ビタミン・リコピンたっぷりです。

トマト部　堀越 義雄部長

「あしかが美人」いちご

私たちが丹精込めて栽培した安全・安心、そして、おいしいいちごを消費者の皆さまにぜひ食べていただきたいです。

甘みと酸味のバランスが良い「とちおとめ」、大粒でまろやかな甘みの「スカイベリー」、酸味が少なく際立つ甘さでハート形の「とちあいか」は市場からも高評価を得ています。

いちご部会　嶋田 雅幸部会長

「あしかが美人」アスパラガス

冬の間に転流によって養分をしっかりと株に貯め、2月～3月に芽吹く春芽のアスパラガスは、風味豊かで格別の味わいがあります。

足利の気候と土壌でのびのびと育ったアスパラガスは鮮やかな緑色の太茎で、歯ごたえが良く、風味豊かで甘味があり、とてもおいしいと評判です。

アスパラガス部会　中村 誠寿部会長

あしかが『美』食まつりとは?

あしかが『美』食まつりとは、JA足利ブランド野菜「あしかが美人」を使用したメニューや加工品などを市内の飲食店や宿泊施設などで提供し、足利市ならではの食のブランドとしての定着と地産地消の推進、観光誘客の促進を図り地域活性化につなげるイベントです。

あしかが『美』食まつりでは、「トマト」「いちご」「アスパラガス」をテーマ野菜(食材)として、和・洋食や麺類、前菜、デザート・菓子など、各店舗の特徴を生かしたメニューや加工品などが楽しめます。

開催期間:2月19日(土)～5月8日(日)

目次
CONTENTS

【特集】あしかが『美』食まつりで「あしかが美人」を堪能しよう!! …… 2
TOPICS …… 4
PICK UP 桜の魅力、味わい方 …… 6
新卒者向けJA足利就職説明会のご案内 …… 8
ベジタブルライフ …… 9
INFORMATION …… 10
各種相談会のご案内 …… 13
パズル …… 14
御厨支所 新事務所移転のお知らせ …… 16

「あしかが美人」が、市内飲食店とコラボして珠玉の逸品となりました。
グルメは全部で 31 種類! ぜひ、ご賞味ください!

まんぷく アスパラガス餃子

恵MEGUMI（まんぷく餃子）

桜エビとアスパラのゆめかおりピッツァ

ブーカもりやま

ガーリックトマトソースのスフレオムライス

コミュニティーカフェ よこまち

豚肉のじゅーじゅー定食

東葉館

あしかが美人トマトのスパイシースープ

亀のツノ

おまかせフレンチコース

蓮岱館（れんだいかん）

アート蕎麦 トマトソース

蕎遊庵（きょうゆうあん）

にしんそば御膳 ーあしかが美人風ー

相田みつをゆかりの店 めん割烹 なか川

あしかが美人トマトプレミアムバーガー

プラザハマダ

あしかが美人トマトカレー

ニューミヤコホテル足利本館9Fレストラン ラ・ベルビュー

まるごとトマト（コンソメ/和風だし）

味工房ふ~でゅ~す

トマトとカマンベールのカプレーゼ

和ダイニング 一蔵

トマトフロマージュファルシー

創作懐石 楓賀

あしかが美人トマトときのこのペペロンチーノクレープ

カラカフェ（株式会社HELLO）

出汁香るとまと・きしめん

和風レストラン 加茂川

とちぎトマトの贅沢デミトマトソース

月星食品株式会社

あしかが美人サラダかつ定食

足利　かつー

あしかが美人トマトとアスパラガスのモッツァレラパスタ

あしかがフラワーパークレストラン ウェステリア

いちご大福

有限会社 小島東洋堂

ぐるぐる いちごブレッド

パン専門店　茶々

あしかが美人 いちごパフェ

プラザハマダ

いちご杏仁豆腐

麺や松

アフタヌーンティーセット

茶房のの

ストロベリー・フレンチトースト

花にかこまれて GardenCafe南の麦

いちご（足利美人）と紅茶のショートケーキ

（有）香雲堂本店 プティフォンテーヌ

いちごのパフェ缶

珈の菓

いちごとヌテッラのゆめかおり揚げピッツァ

ブーカもりやま

足利美人いちごと季節のフルーツパンケーキ+ドリンク付

レストランCLOCK

あしかが美人 いちごのクレープ

カラカフェ（株式会社HELLO）

とちおとめ いちごサワー

恵MEGUMI

とちおとめホイップ

炙りや　福朗（FUKURE）

あしかが美食まつり

開催期間

2022.2/19(sat)～5/8(sun)

詳細・お問い合わせ

あしかが『美』食まつり実行委員会
〔事務局:（一社）足利市観光協会〕
☎0284-43-3000

webページはこちら▶▶▶

※参加店では、栃木県が展開する「新型コロナ感染防止対策取組宣言」運動に取り組むとともに、適切な予防対策を実施しています。

通常総会を開催
～アスパラガス部～

アスパラガス部会は1月26日、本所で第13回通常総会を開き、部会員や関係者ら15人が参加しました。

総会では、2021年度事業報告や22年度事業計画などの議案について慎重に審議し、全議案可決・承認されました。また、役員改選が行われ、左記の方々が選任されました。

顧　　問　長谷川　良光
部 会 長　中村　誠寿
副部会長　赤坂　安一
会　　計　嶋田　昌浩
監　　事　嶋田　幸一
（敬称略）

▲あいさつする中村部会長

トマトの状況を市長に報告
～トマト部 表敬訪問～

トマト部は2月7日、早川尚秀市長を表敬訪問しました。市役所を訪れたトマト部本部役員は、今作のトマトの作柄や出荷状況などを報告。持参したトマトを寄贈しました。

早川市長は「足利の農業を牽引いただき、また、子ども食堂などへトマトを無償で提供いただき、とてもありがたい」と感謝の意を述べました。

同部の堀越義雄部長は「新規就農者の負担を減らすため、空きハウス等の情報提供を行いトマトの仲間を増やし組織を盛り上げていきたい」と熱意を語りました。

▲早川市長（中央）へトマトを寄贈するトマト部役員

生育状況を確認
～キュウリ部 現地検討会～

キュウリ部は2月16日、現地検討会を開きました。部員や関係者ら4人が参加し、草勢や病害虫の状況を確認。今後の栽培管理について意見交換を行い、情報を共有しました。

1月下旬に定植を行った苗は、全圃場で順調に生育し、2月下旬から収穫が始まる予定です。今後の栽培管理では、かん水・肥培管理や病害虫防除、夜温・湿度管理を徹底し、高品質キュウリの出荷を目指します。

山田則治部長は「消費者に満足いただける安全安心なキュウリを届けたい」と意欲を見せました。

▲圃場で生育状況を確認する部員ら

迅速な融資対応に向け知識習得
～公庫受託資金研修会～

JA足利は1月21日、本所で公庫受託資金研修会を行いました。農林中央金庫宇都宮支店や日本政策金融公庫、JAの融資担当者、営農渉外（TAC）ら19人が参加。公庫受託資金について理解を深め、農家への経営指導や資金提案力の強化を図りました。

研修会では、日本政策金融公庫職員と農林中央金庫職員が、商品概要や取り扱い上の留意点、事務フローなどを説明しました。

参加者は「実例を交えた説明でとても参考になった。今後の相談対応に自信がついた」と話しました。

▲研修会で知識習得を図る参加者

地域から頼られるJAを目指して
～JA中核人材育成研修会～

JAは総合的事業を活かし、組合員・利用者にとって魅力ある事業展開を行うため、毎年、JAの将来を担う人材育成を目的とした「JA中核人材育成研修会」を行っています。

2021年度の研修会は22回に渡って実施され、専門家の講義やケーススタディーなどを通してJAの事業や組織運営などを学びました。

2月4日、JAビルで研修の仕上げとなる論文発表会および修了式が行われ、当JAの小島一義職員が優秀賞を受賞しました。

▲優秀賞を受賞した小島職員㊧

対話活動の強化に向けて
～JAグループ教材資料の撮影～

JAは1月31日、JAグループの教材資料動画（DVD）の撮影に協力しました。

JAでは、「一日訪問」を組合員との重要な対話機会としています。当JAは、県内JAの中でも一日訪問活動を長年取り組んでいることから撮影協力の依頼がありました。

当日は、山辺支所の小林和将職員が組合員宅を訪問し対話するシーンや増田髙組合長によるトップインタビューなどの撮影が行われました。

▲撮影に挑む小林職員㊧

組織の活性化へ意見交換
～女性会（みどり会）～

女性会（みどり会）本部役員は2月7日、JA常勤理事との懇談会を行い、女性会の事業運営について協議しました。

古郡かづ代会長は「JAの役員と直接意見交換ができる貴重な機会なので、積極的に意見を交わし検討していこう」とあいさつしました。

懇談会では、支所再編後のみどり会の活動方針や女性の総代選出についてなどの意見・要望が挙がり、組織の活性化に向けて話し合いが行われました。

▲積極的な意見交換が行われた懇談会

地元特産品を子供たちへ
～特別支援学校へイチゴ寄贈～

JAは2月8日、本所で市内の特別支援学校（足利特別支援学校・足利中央特別支援学校）へイチゴを寄贈しました。

食農教育の一環で、地元の特産品であるイチゴを生徒に食べてもらうことで、食への関心を高め、食を支える農の役割を感じてもらうことが目的。イチゴは「とちおとめ」で、2校合わせて497人分を贈りました。

増田髙組合長は「地元の生産者が作ったイチゴを地元の子供たちに楽しんでもらいたい」と話しました。

▲各校長へイチゴを贈った増田組合長㊨

Pick Up

春満開 お花見がもっと楽しくなる 桜の魅力、味わい方

桜の語源

「さくら」という言葉の語源をさかのぼると「さ」は穀霊（田んぼの神様）を、「くら」は神様や霊などが宿る場を指し、「さくら」はその両方を合わせたものといわれています。

オカメ
英国で作出された桜

お花見の歴史

お花見が始まったのは平安時代からです。お花見の記述として最も古いのは『日本後紀』（840年完成）です。嵯峨天皇が南殿内に植えた桜をめでてうたげを繰り広げたもので、その後、貴族の間に広まったとされています。

桜の品種はどれくらいあるの？

分類方法の違いもあり正確には数え切れませんが、日本には野生種・栽培品種を合わせて現在約600種類の桜があるといわれています。古くから園芸品種の育成も盛んですが、元をたどれば10、11種の基本野生種から生まれています。

鵜桜（ヒヨドリザクラ）
大輪で花弁が600枚ほどある

桜の開花宣言とは？

各地に気象台が観測する標本木があり、気象庁の観測基準では、標本木に5、6輪以上の花が咲いた状態となった最初の日が開花日です。満開日は標本木のつぼみの80％以上が開いた最初の日を指します。

十月桜（ジュウガツザクラ）
4月上旬と秋の二期咲き

深山桜（ミヤマザクラ）
白い花の咲く野生種

桜前線を確認しましょう

「桜前線」は桜の開花日が同じ地域・地点を地図上で結んだ線のことです。天気図の前線と似ていることから、「桜前線」といわれるようになりました。メディアが使い始めた言葉です。

各地の桜開花の観測対象になっている品種は主に「ソメイヨシノ」で、沖縄県と鹿児島県奄美地方は「カンヒザクラ」、北海道では「ソメイヨシノ」と「エゾヤマザクラ」「チシマザクラ」です。

以前は気象庁が毎年「桜の開花予想」を発表していましたが、最近では民間の気象事業者が情報を提供しています。ウェザーマップでは、1月下旬から2022年の桜開花予想を掲載予定です（図は2021年のもの）。

提供：ウェザーマップ　https://www.weathermap.co.jp/

季節が巡り、いよいよ春の到来です。
春の楽しみといえば、桜です。
桜の開花情報がメディアでも流れる中、
この春はどんなふうにお花見を楽しみましょうか。
あらためて桜の魅力と、味わい方をご紹介します。

夜桜を楽しむようになったのは、いつごろから？

平安時代の中ごろからです。当時権勢を誇っていた藤原良房（804～872年）は無類の桜好きで、日が暮れてもかがり火をたきながら桜を楽しんだといわれています。

庶民の間に夜桜観賞が広がったのは江戸時代になってから。流行の背景には、ろうそくの普及が大きかったようです。ろうそくは奈良時代に中国から伝わっていましたが、非常に高価でした。やがて江戸時代に入るとろうそくの大量生産が可能になり、夜になっても大勢の人が桜を楽しむことができるようになりました。

染井吉野（ソメイヨシノ）
最も知られている
代表的な品種

寒緋桜（カンヒザクラ）
半野生。沖縄県では1月から咲く

お花見の楽しみ方

お花見には人それぞれの楽しみ方があり、桜も咲き方や散り方の違いなど、いろいろな形で私たちを楽しませてくれます。川や池の水面に浮かぶ花びら、地面を埋める花びら、花が散った後の桜の木も風情があります。

今年も引き続き新型コロナウイルスの影響を考慮して、感染対策を取って少人数で静かに楽しむことが望ましいでしょう。

紅枝垂（ベニシダレ）
一重咲きのシダレザクラ

園里黄桜（ソノサトキザクラ）
黄緑色の花が特徴的

舞姫（マイヒメ）
桜見本園で作出された新品種

お花見シーズンに人混みを避けて楽しむアイデア

世間でよく知られた桜の名所にわざわざ行かずとも、山の中を1人で歩き、偶然出合った桜を楽しむのも風流です。

お花見シーズンから外れても、場所や品種によっては咲いている桜もあります。それらを調べて見に行くことで、お花見の楽しみが深まるかもしれません。

今回教えてもらったのは……

監修 **公益財団法人日本花の会**

https://www.hananokai.or.jp/

美しい地域環境づくりや豊かな生活環境づくりのためのさまざまな活動を展開。「桜の名所づくり」も積極的に推進。写真は同会が運営する桜見本園（茨城県結城市）。

桜見本園

◆ 2023年度　新卒者向けJA足利就職説明会のご案内 ◆

JA足利では、2023年4月採用希望の方を対象に、就職説明会を開催します。当JAの概要や事業内容など、分かりやすくご説明いたします。JAの仕事に興味がある方は、ぜひこの機会にご参加ください。

会場開催

日　時　2022年3月11日（金）
13時30分～15時30分

会　場　JA足利 本所（足利市弥生町20）

内　容　JA足利概要・事業内容説明
若手職員とのディスカッション　等

オンライン開催（2部制）

日　時　2022年3月16日（水）
【第1部】10時00分～【第2部】14時00分～

方　法　「Zoom」を用いたwebセミナー方式

内　容　JA足利概要・事業内容説明　等
（第1部・第2部とも1時間程度を予定）

参加対象者　2023年4月採用希望者（※短大・大学・専門学校卒業見込者または卒業者で、1994年（平成6年）4月2日以降に生まれた方）

申込方法　マイナビ登録されている方は「マイナビ」から、その他の方は下記の問い合わせ先まで「電話」または「Eメール」にて事前にご予約ください。

お問い合わせ　JA足利　人事教育課（担当：柳田）　☎0284−41−7151　Eメール：jinji@jaashikaga.or.jp

---

JA特選 グルメ直行便頒布会　北の旬・南の幸 味の競演

2ヵ月に1度、ご自宅までお届けするお得な頒布会!

まとめてお得な 2あわせ便 &
新鮮素材の スペシャル便

お好みの商品を組み合わせて、
自分だけのオリジナルコースを設定いただけます。

頒布期間
2022年6月から2023年4月まで
（直送便にて偶数月にお届けとなります。（年6回））

1商品あたり　3,888円（税込）
年会費　46,656円（送料・税込）

お申込締切
2022年
4月20日(水)まで

新茶
Green tea

※写真はイメージです

おいしさの理由
1. まろやかな旨味を引き出す深蒸製法のお茶と、さわやかな香りを生かす伝統製法のお茶を熟達した技術でブレンドしています。
2. 光・水・空気を通さない包装で、真空後、窒素ガスを充填しているので、開封されるまで風味が保たれます。

一口メモ　開封後の保管

開封後は、茶葉にとって大敵の高温多湿を避けるため、冷暗所に保存の上早めにお召し上がり下さい。また、夏場に1ヶ月以上保管する場合は、茶筒や茶袋をビニール袋に入れ冷蔵庫に保管することをおすすめします。

3kg以上お買い上げの方に茶筒または冷茶ポットをプレゼントいたします!

らいでん通信

今回は、節分ということで毎年恒例の豆まきを行いました。

ご利用者が「コロナ退散!!」の発声とともに、鬼に扮した職員目がけて勢いよく豆を投げつけると、鬼は一目散に逃げていきました。

今年こそは、新型コロナウイルスが終息して穏やかな日常が戻るといいですね!

「デイサービスセンターらいでん」では
毎月楽しい催しをたくさん行っています。

お問い合わせは
JA足利デイサービスセンターらいでん　事業者番号 0970200762
JA足利居宅介護支援サービス　事業者番号 0970200754
足利市下渋垂町751　☎0284-70-6511（なおろうごいい）

見学・お試し利用等
お気軽にご相談ください!

〈生活相談員・介護支援専門員（ケアマネージャー）常駐〉

の運勢

牡牛座 4/20～5/20
全体運　上旬はもたつき気味のコミュニケーションも中旬には回復。手伝ってくれる人が現れて、遅れも取り戻せます
幸運の食べ物　イチゴ

牡羊座 3/21～4/19
全体運　心の内で迷っていることの仕分けを。延期、保留というくくりを付けるだけでも状況は改善へ。行動力が高まります
幸運の食べ物　ミツバ

シニア野菜ソムリエ
KAORUの
ベジタブルライフ

イラスト：小林裕美子

セロリ

爽やかな香りで料理を引き立てる名脇役

セロリのプロフィル
【分類】セリ科
【原産地】ヨーロッパ、西南アジア、インド
【和名】清正ニンジン、オランダミツバ
【おいしい時期(旬)】春(高冷地は夏)
【主な栄養成分】ビタミンB6、C、カリウム、食物繊維、カロテン(葉)など

解説：KAORU

見分け方

特有の香り成分アピインやセネリンにはリラックス効果が

葉
カロテンが多い

茎
緑っぽいものは風味が強く堅め
白っぽいものは優しい味で柔らかい

新鮮なものはピンとして張りがありみずみずしい

ハクサイみたい？

もともとは大きな株で収穫される

カリウムと食物繊維が豊富

利尿作用があり高血圧予防に効果的むくみも解消してくれるよ

スッキリ！

切り口が変色していない

保存方法

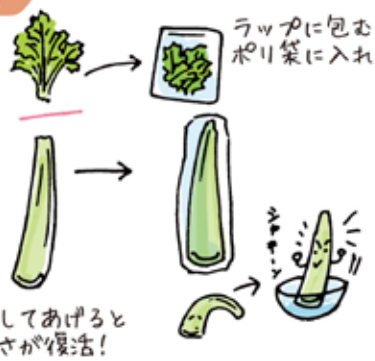

葉に茎の栄養を吸い取られるので切り落とす

ラップに包むかポリ袋に入れる

冷水にさらしてあげるとみずみずしさが復活！

食べにくいときは…

油や柑橘類と合わせると独特の風味がやわらぐのさ

オリーブ油
ごま油

柑橘類

ホワイトセロリ

ミツバや水菜を使う感覚で

根セロリ

セロリが苦手な人でもクセが少なく食べやすいよ

パスタに

ラーメンに

煮込んでスープに

和風料理にも使ってみよう

納豆あえ

ぬか漬け

天ぷら

きんぴら

葉も無駄なく使おう

筋っぽくなったり鮮度が落ちたら

ブーケガルニ

洋風スープの煮込みに

細かく刻んで

お茶パックに入れてシチューやカレーなどの煮込み料理の下味に

ハーブの代わりに肉や魚を焼くときの臭み取りとして

蟹座 6/22〜7/22
全体運 渡りに船の話が舞い込みそう。活動的なほどラッキーに巡り合えます。セミナー参加や旅行の計画を立てて吉
幸運の食べ物 サントウサイ

双子座 5/21〜6/21
全体運 切磋琢磨(せっさたくま)しながら前進するときです。対立したら何が最善かを考えて。上昇志向が問題解決の鍵
幸運の食べ物 春キャベツ

ATM廃止のお知らせ

©よりぞう

支所再編に伴い、下記のとおりATMを廃止させていただくことになりました。廃止に際しまして、ご利用の皆さまには大変ご不便をお掛けいたしますが、何卒ご理解・ご協力を賜り、今後も変わらぬご愛顧を賜りますようお願い申し上げます。

廃止されるATMコーナー

最終ご利用可能日：令和4年4月8日（金）午後3時まで

設置場所	所在地
御厨支所	足利市百頭町2100

※新事務所開設に伴い、御厨支所のATMは4月8日（金）午後3時までとなります。
なお、4月11日（月）から新事務所にてご利用いただけます。（詳しくは16ページをご覧ください。）

最終ご利用可能日：令和4年6月10日（金）午後3時まで

設置場所	所在地
旧名草支所	足利市名草中町1141
経済課富田センター（旧富田支所）	足利市駒場町925-1
久野支所	足利市久保田町223

設置場所	所在地
筑波支所	足利市小曽根町508
旧矢場川支所	足利市新宿町1172
梁田支所	足利市福富町385
旧三和支所	足利市松田町441

「来店不要・口座振替依頼書の記入不要」でラクラク手続き

Web口座振替受付サービス・即時口座振替サービスのご案内

JAバンクと連携した収納機関のホームページから、インターネットを通じて口座振替の手続きが可能となる**「Web口座振替受付サービス」**と、JAバンクと連携した各種キャッシュレス決済サービスに、JAバンクの口座から即時でチャージ（入金）や口座振替を行うことができる**「即時口座振替サービス」**が開始されました。収納機関は順次拡大予定です。詳しくは、JAバンクのホームページをご覧ください。（https://www.jabank.org/ またはQRコードを読み取りください。）

（※2022年2月15日現在）

Web口座振替受付サービス	
収納機関	開始時期
NTTファイナンス（NTTコミュニケーションズ㈱、NTTドコモ、日本電信電話㈱東・西を含む）	2022年1月24日
SMBCファイナンス（au・ソフトバンクモバイルを含む）	2022年2月（予定）

即時口座振替サービス	
収納機関	開始時期
PayPay	2022年3月（予定）
PayB（JAバンクアプリに機能として実装）	2022年4月19日（予定）
FamiPay	2022年度中

JA足利 あぐりキッズクラブ 参加者募集のご案内

◆実施期間：2022年5月～12月まで（合計6回開催予定）
◆参加資格：足利市内在住の小学生（3年生～6年生）
◆募集人数：30名（先着順）
※保護者（開催場所まで送迎可能な方）にも同伴・参加いただきます。
◆会　　費：小学生1人あたり:年間5,000円
※口座振替（参加回ごとに口座よりいただきます。）
◆募集期間：2022年3月7日（月）～3月25日（金）まで
※定員に達した時点で受付終了となります。

※新型コロナウイルス感染拡大の状況により、延期または中止となる可能性があります。

農業について楽しく学ぼう!!

健康寿命100歳プロジェクト 「JA足利ウオーキング大会」参加者募集のご案内

開催日　2022年4月23日（土）9時受付開始
参加資格　足利市内在住または足利市内に通勤・通学している方　※小学生以下は保護者同伴
定　員　60名（定員になり次第締め切りとさせていただきます）
集合場所　JA足利尾名川ライスセンター（足利市迫間町1）
参加費　1,000円（税込）※大会当日の受付時にいただきます。
募集期間　2022年3月7日（月）～3月25日（金）まで
その他　お申し込みの際は「①住所 ②氏名 ③連絡先 ④生年月日」をお願いします
（一緒に参加される方を同時にお申し込みされる場合は、その方の①～④をご確認の上、お申し込み下さい）

参加賞としてJA足利ブランド野菜「あしかが美人」をプレゼント!

スタート：尾名川ライスセンター
3kmコース（定員:30名）→ 迫間湿地 → JA足利アグリランド → ゴール：尾名川ライスセンター
6kmコース（定員:30名）→ 渡良瀬川堤防 → 川崎町天満宮 → 水処理センター → 川崎農産物集出荷所 → JA足利アグリランド → ゴール：尾名川ライスセンター

※新型コロナウイルス感染拡大の状況により、延期または中止となる可能性があります。

新しい仲間と共に自分磨きをしませんか

JA足利生活文化講座（お茶・お花講座）

2022年度 生徒を募集します

【期　間】2022年3月～2023年2月（月1回）
【場　所】JA足利本所2階
【日　時】お茶講座…毎月第2金曜日
お花講座…毎月第3金曜日
両講座とも 10:00～12:00
※講師の都合により、日時を変更する場合もあります。
【流　派】お茶　表千家流　　お花　小原流
【年会費】10,000円
（花材費、抹茶・菓子代は別途徴収となります）

JA足利組合員・利用者ゴルフコンペ中止のお知らせ

平素よりJA事業に格別なご高配を賜り、厚く御礼申し上げます。
さて、昨今の新型コロナウイルス感染状況を鑑み、毎年4月に開催しておりました「JA足利組合員・利用者ゴルフコンペ」の開催を中止することといたしました。
何卒ご理解くださいますようお願い申し上げます。

お申し込み・お問い合わせ（3つの募集共通）　JA足利　生活振興課　☎0284-64-9920　FAX 0284-64-9921
【受付時間　9：00～17：00（平日）】

蠍座 10/24～11/22
全体運　気後れして活躍の機会を逃してしまわないように。失敗は成功の母。最初は駄目でも修正しつつ進めれば成功へ
幸運の食べ物　カラシナ

天秤座 9/23～10/23
全体運　上昇運です。さまざまなことが明らかになってくるはず。心配事は解消へ。悩んでいるより相談してみるのがベター
幸運の食べ物　サヤエンドウ

パート募集のご案内

育苗センター

- 募集人数　若干名（男女問わず･自己で通勤が可能な方）
- 労働期間　4月中旬～7月上旬まで
- 作業内容　育苗箱の運搬･清掃、生育管理、除草作業など
- 作業時間　8:30～15:00（作業時間は変動あり）※繁忙期（6月）はローテーションで残業あり
- 給　　与　時給900円（土日祝日は100円増）
- 休　　日　ローテーションによる週1～3日の休日
- 福利厚生　労災保険、雇用保険、交通費支給
- 勤 務 先　育苗センター（足利市野田町1120）
- そ の 他　体力に自信のある方、大歓迎!!

ライスセンター

- 募集人数　若干名（男女問わず･自己で通勤が可能な方）
- 労働期間　麦集荷期:5月中旬～7月下旬
米集荷期:9月中旬～12月上旬
- 作業内容　米麦荷受作業、清掃、機械整備　等
- 作業時間　8:30～17:30（作業時間は変動あり）※農繁期には残業あり
- 給　　与　時給950円（土日祝日は100円増）
- 休　　日　ローテーションによる週1～3日の休日
- 福利厚生　労災保険、雇用保険、交通費支給
- 勤 務 先　久野ライスセンター　（足利市野田町1120）
尾名川ライスセンター（足利市迫間町1）
御厨ライスセンター　（足利市上渋垂町745−1）
- そ の 他　普通自動車免許が必須となります

お申し込み・お問い合わせ　JA足利　販売推進課　☎0284−22−4433

足利市からのお知らせ

農地法第3条許可申請に伴う別段面積を見直しました

令和4年4月1日から、農地法に基づき耕作目的で農地を買う･借りる場合は、農地を取得した後の経営面積が右表の別段面積を超える必要があります。

※農業経営基盤強化促進法による農地の貸借（利用権設定）については、別段面積の適用はありません。

区域	三重 山前 葉鹿	旧市 北郷 名草 山辺 三和 小俣	毛野 御厨	富田 久野 筑波 矢場川 梁田
別段面積	20アール	30アール	40アール	50アール

お問い合わせ　足利市農業委員会事務局　☎0284−20−2238

お詫び

当JAの事務処理において「肉用牛肥育安定交付金制度」（牛マルキン）の対象となる牛、30頭の事業申請漏れが発生し、当該生産者に交付金が支払われない事例が生じてしまいました。

新型コロナウイルス感染拡大等の影響により肉牛の販売価格が低迷し、令和3年9月販売で14頭、10月販売で16頭が該当となりました。

当JAの不手際により交付金が不受給となってしまった生産者に対し、JAの費用で補填させていただいております。補填金額は428,718円です。

肥育牛生産者の皆様及び組合員、関係者の皆様にご迷惑をおかけしましたことに、深くお詫び申し上げます。今後は、内部管理体制の強化等により再発防止に向けて取り組んでまいります。

この件に関するお問い合わせ先　JA足利　販売推進課　☎0284−22−4433

の運勢

山羊座 12/22～1/19
全体運　交流が活発化。うれしい話も聞けそうです。協力体制をつくるチャンス。仲間を募って新しいことを始めましょう
幸運の食べ物　イカナゴ

射手座 11/23～12/21
全体運　やることが山積みになりそう。大切なことや重要なことを意識して。無理なことはすぐにお断りを。下旬は運気回復
幸運の食べ物　ハマグリ

2022年度 年金無料相談会 開催スケジュールのご案内

年金受給を控えている方や現在お受取りの年金に疑問をお持ちの方を対象に、社会保険労務士による「年金無料相談会」を開催いたします。

参加費無料　要予約

◆第1回　2022年　4月17日(日)
◆第2回　2022年　6月19日(日)
◆第3回　2022年　8月21日(日)
◆第4回　2022年　10月16日(日)
◆第5回　2022年　12月11日(日)

時　間：9:00～15:00
場　所：本所(弥生町20)

当日は「年金手帳・証書」「認印」「基礎年金番号通知書」「年金定期便」等をご持参ください。

相談者からの声
●「とても満足できました」
●「分かりやすい説明で助かりました」

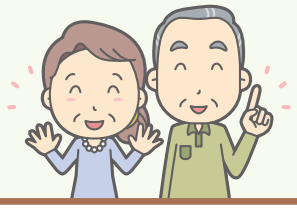

※詳しくはお近くの各支所へお気軽にお問い合わせください。

今すぐ金利をチェック!

JAネットローン

スマホからでも
パソコンからでも
仮申込OK!!

- マイカーローン
- 教育ローン(一般型・極度型)
- 多目的ローン
- リフォームローン
- フリーローン
- カードローン

JAネットローンは どなたでも
365日24時間 仮申込受付中!

仮審査結果については、後日JAよりメール等で回答いたします。
なお、応諾の場合、正式申込および契約手続きが必要となります。
※端末によっては、動作や表示が正しく行われない場合がございます。

https://ja-netloan.jp/
JAネットローン　検索

お気軽にご相談ください

日曜ローン相談会
毎週日曜日(9:00～16:00)
本所(融資推進課) 弥生町20
☎0284-41-7152

夜間ローン相談会
3月10日・24日【第2・4木曜日～20:00まで】
●東支所(山川町419) ☎0284-41-3678
●御厨支所(百頭町2100) ☎0284-71-1106
●西支所(鹿島町825) ☎0284-22-3227

専門家による各種相談会のお知らせ

税務無料相談会
4月3日(日)
相続や税金に関係することなどお気軽にどうぞ！
予約申込先は
開発課 ☎0284-41-7153
担当 岡部光男税理士事務所

法律無料相談会
4月12日(火)
金融や暮らしに関係することなど何でもどうぞ！
予約申込先は
開発課 ☎0284-41-7153
担当 ＪＡ足利顧問弁護士

年金無料相談会
4月17日(日)
年金に関することなどお気軽にどうぞ！
予約申込先は
各支所 または 金融課 ☎0284-41-7153
担当 社会保険労務士

※各相談会とも事前の予約が必要です。担当の専門家の都合により日程を変更する場合がございます。人数に限りがございますので、ご了承ください。

魚座 2/19～3/20
全体運 太陽の祝福を受ける好調運。新しいことに取り組むのが大吉。難しい状況も強気でいけば前進へ。勇気を出して
幸運の食べ物 ワカサギ

水瓶座 1/20～2/18
全体運 周囲の目を集めやすいとき。見られているのを意識して行動するとチャンスが倍増。かっこいいやり方を工夫して
幸運の食べ物 ルッコラ

新鮮野菜直売所
あんあんコーナー

あんあん畑

新鮮野菜追っかけ隊

熱々・冷え冷え…両方楽しもう!!

あんあんの石焼き芋

暖かい日と肌寒い日が繰り返される3月。直売所の焼き芋はいかがですか？あんあんの焼き芋は、お店がオープンする2時間前から1時間以上かけて石を熱し、サツマイモ（紅はるか）を焼き始めます。じっくり時間をかけて焼き上げたサツマイモは、ねっとりとした甘い焼き芋になります。

焼き芋は、冷蔵・冷凍して「冷やし芋」として食べることもできます。熱々・冷え冷え2つの食べ方で焼き芋を楽しむことができますよ。ぜひ、お買い求めくださいね！

知っ得!! あんあん情報

あしかが『美』食まつりの「あしかが美人」を買うなら直売所あんあんへ!

あしかが『美』食まつりでおいしいメニューに大変新した「あしかが美人」のトマト・いちご・アスパラガス。直売所あんあんなら、生産者が出荷したものをそのまま店頭に並べることができるので、新鮮な「あしかが美人」が味わえます!
また、あんあんでは地方発送も扱っているので、遠方へ足利の旬を届けることも可能!ぜひご利用ください。

耕そう、大地と地域のみらい。JAグループ

CROSSWORD PUZZLE

パズル？頭の体操

出題●ニコリ

●問題
二重マスの文字をA～Eの順に並べてできる言葉は何でしょうか？

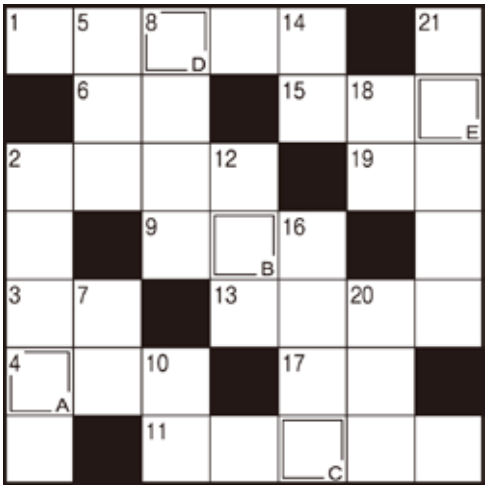

●解答

A　B　C　D　E

↓タテのかぎ

② 千客万来を願って飾る、動物の置物
⑤ 野球のチームをプレー人数からこういうこともあります
⑦ 大豆にはタンパク――が豊富に含まれます
⑧ まつげに塗る化粧品
⑩ 坂本龍馬の出身藩
⑫ エチルアルコールの――点は13度です
⑭ 地球表面のおよそ3割
⑯ 誇りや自尊心を意味する片仮名語
⑱ 競馬場ではラチともいいます
⑳ ラグビーが盛んなポリネシアの王国
㉑ 母校から巣立ちます。――式、――アルバム

→ヨコのかぎ

① 桃の節句に行う行事
② 東京のソメイヨシノは3月末ごろ――になることが多いです
③ 唱歌『春の小川』でスミレやレンゲが咲いている場所
④ イチゴ畑に防鳥――を張った
⑥ 腰を掛ける家具
⑨ アラジンがこすると精霊が出てきました
⑪ 木枯し紋次郎がかぶっています
⑬ 甘い物よりお酒が好きです
⑮ 湯畑が有名な群馬県の温泉地
⑰ 忍者が指を組んで結ぶもの
⑲ 金づちで打ちます

●2月号の答え

キ(A) サ(B) ラ(C) ギ(D)

正解は4月号で発表致します。

編集後記

3月になり、徐々に春を感じるようになりました。暖かくなるとどこかへ出かけたい気持ちになりますね。今回特集した「あしかが『美』食まつり」で旬の味覚を楽しんだり、桜を探しにドライブへ…なんていかがでしょうか？（広報担当:S）

入居キャンペーン実施中

インターネット使用料 無料物件 増えてます!

入居者特典

- 家賃1カ月無料
- 礼金なし
- JAへ直接ご来店の方限定！ 仲介手数料無料!!

さらに! いずれか1つ設置
- テレビドアホン
- シャワートイレ
- シーリングライト（全部屋に）

※対象物件はお問い合わせください。

単身の方からファミリーまでお客様一人ひとりに合ったお部屋をご紹介します!

お問い合わせ JA足利 開発課 ☎0284-41-7153
【営業時間】平日 8:30～17:15／土・日 9:00～16:00

開発課4月の休業日のお知らせ 9日(土)・29日(金)

＼開発課のホームページをチェック!!／ JA足利 検索

「家族葬」から「一般葬」まで

365日24時間受付
どちらの病院でも搬送対応

霊安室も完備で安心

もしもの備えと安心に…
親切丁寧な事前相談

たくさんの思い出を ありがとう

大切なペットとのお別れのために

ペット火葬・ペット仏具

事前相談も承ります

JAレインボー足利が大切なペットとのお別れをお手伝いいたします。

詳細・お問い合わせ　ＪＡレインボー足利　0120-028473
【ＪＡレインボー足利では、新型コロナウイルス感染予防対策を強化して施行中です】

理事会報告

日時：2022年2月28日（月）

1．協議事項

- 令和4年度コンプライアンスプログラムの策定について
- 3か年計画書事業別年次計画について
- 令和4年度財務損益事業計画について
- 2023年度新規採用職員の募集について
- 貸付金利率の改定および設定について

他6協議事項

2．報告事項

- 令和3年度下期監事監査実施計画について
- 令和4年1月末仮決算結果について
- 御厨支所新事務所竣工式について
- JAグループ栃木合同就職説明会開催について

他25報告事項

広報担当からのお知らせ

紙面の都合上、取材させていただいた記事を掲載できない場合もございますので、ご了承ください。

クミアイ **新ビタカプセルE300** 第3類医薬品

体内での効力にすぐれたα型天然ビタミンEを配合した医薬品。過酸化脂質の増加を防止する働きのあるビタミンEが、更年期障害や生理不順、血行不良による肩こり、手足のしびれ、冷えなどに効果を発揮します。

100カプセル…5,280円(税込)
200カプセル…9,350円(税込)

お問い合わせ クミアイ家庭薬配置員・最寄のJA、または協同薬品工業㈱ 栃木営業所☎028-657-7310まで

JA足利のすがた

2022年1月31日現在

組合員数	1万4,257人
出資金	20億8,422万円
貯金	1,650億6,580万円
貸出金	240億7,274万円
購買品供給高	13億7,420万円
販売品販売高	25億9,965万円
長期共済保有高	2,444億3,749万円

組合員・利用者の皆様へ

「JAあしかが4月号」は、一日訪問日 **4月9日(土)** に、職員がお届けにお伺いしますので、よろしくお願いします。

JAあしかが 3月号
●発行日／2022年3月1日 ●発行／足利市農業協同組合 担当 企画管理課 広報係 〒326-0036 栃木県足利市弥生町20 ☎0284（41）7151 ●印刷／足利印刷株式会社

JA足利御厨支所　新事務所移転のお知らせ

JA足利では、機能集約による効率的な事業運営のため、御厨支所の事務所建替え工事を進めています。長年にわたり皆さまにご愛顧いただいております御厨支所は**2022年4月8日（金）の営業終了をもちまして店舗を移転**させていただきます。窓口でのお取引に関しましては、**2022年4月11日（月）以降、新事務所にて**お取引いただきますようよろしくお願い申し上げます。

御厨支所 新事務所

◆移　転　日　2022年4月11日（月）
◆移転先住所　足利市上渋垂町745-3
◆営業時間　8:30～17:15
（窓口8:30～15:00）

ATM

平　日	8:45～19:00
土・日・祝	9:00～17:00

※新事務所開設に伴い、御厨支所のATMを下記の通りとさせていただきます。ご不便をお掛けしますが、何卒ご理解とご協力を賜りますようお願い致します。

4月8日(金)	4月9日(土)	4月10日(日)	4月11日(月)
15時より休止	終日休止	終日休止	新事務所にて利用可能

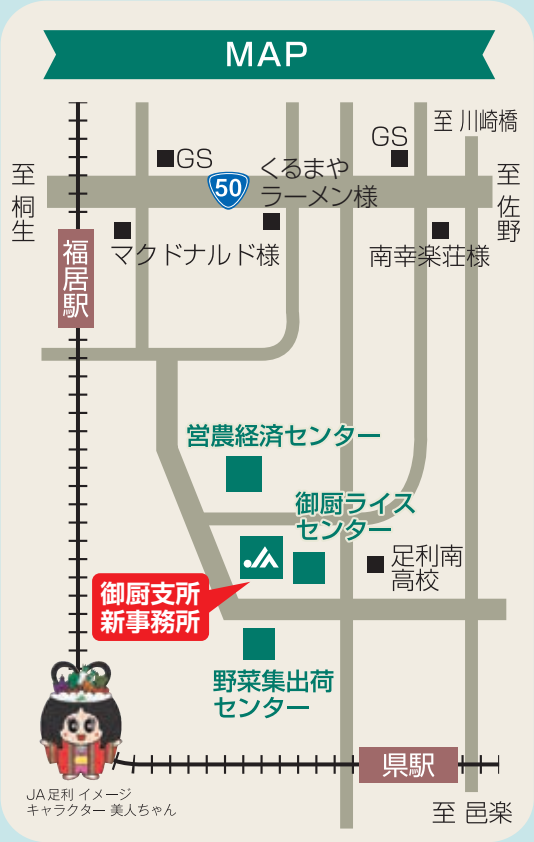

4月11日（月）の御厨支所新事務所オープンに伴い、
当日はオープン記念として、**来所者に記念品をプレゼント！**（先着200名様）
みなさまのお越しをお待ちしております。

あま～い！ いちごが30分間食べ放題！

JA足利アグリランド㈱いちご農園

住所・電話番号
足利市大久保町362番地　☎0284-91-0005

営業期間・営業時間
2022年5月中旬まで／10時～16時
（※時期および生育状況等により、営業終了時間を早める場合があります）

定休日
直売は毎日営業、いちご狩りは毎週火曜日（祝日は営業）

2022年 いちご狩り入園料（30分間（税込））

期　間	一般（小学生以上）	幼児（3歳以上未就学児）
1月9日～5月5日	1,800円	900円
5月6日～閉園	1,400円	700円

※10名様以上の場合はご予約をお願いいたします。（団体割引あり）
※3歳未満の方は無料です。

アクセスマップ　あしかがフラワーパーク駅から徒歩約7分

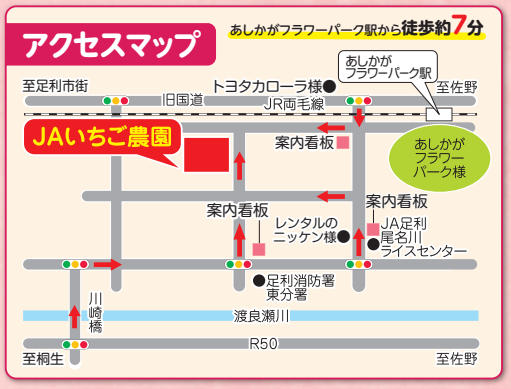

※新型コロナウイルス感染症対策として時間制限・入場制限する場合があります。

き～り～と～り

いちご狩り 100円割引券

JA足利アグリランド㈱いちご農園
☎0284-91-0005
◆本券をお持ちのお客様は通常料金より100円引きとなります。
◆本券は1枚で5名様までご利用できます。
◆他の割引サービスとの併用はできません。

き～り～と～り